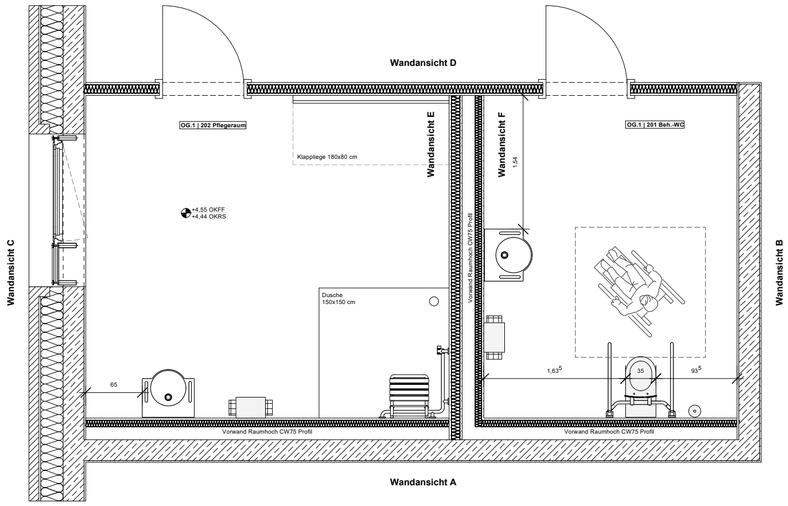

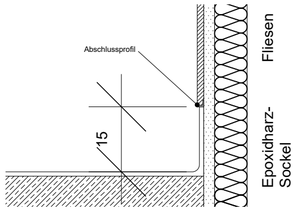

Prinzipdetail, Epoxidharz-Sockel

202 Pflegeraum

Wand-/Bodenbeläge:

Wandfliesen 20x20 Weiß Matt
Raumhoch, ⅓ Verband

Boden: Epoxidharz

201 Beh.-WC

Wand-/Bodenbeläge:

Wandfliesen 20x20 Weiß Matt
1,20m hoch, ⅓ Verband

Boden: Epoxidharz

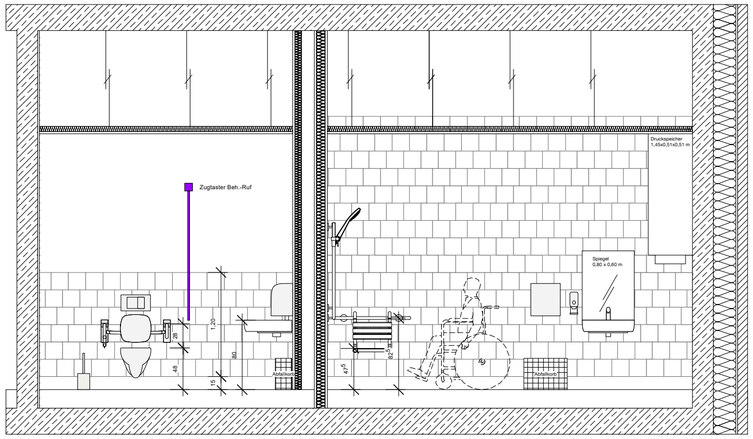

Wandansicht A

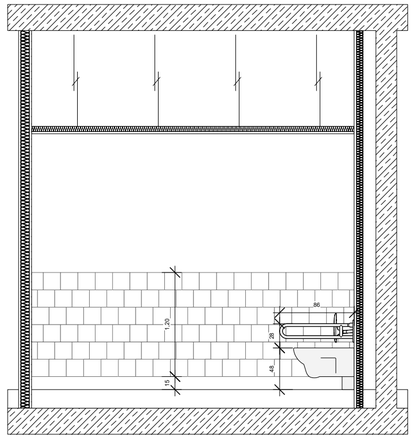

Wandansicht B

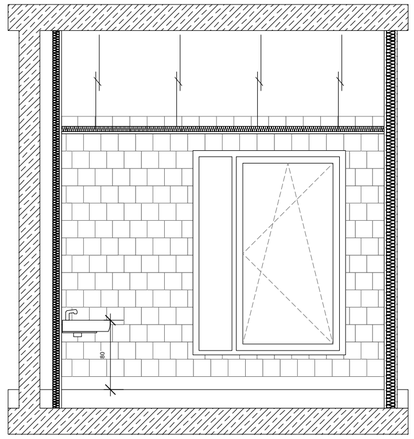

Wandansicht C

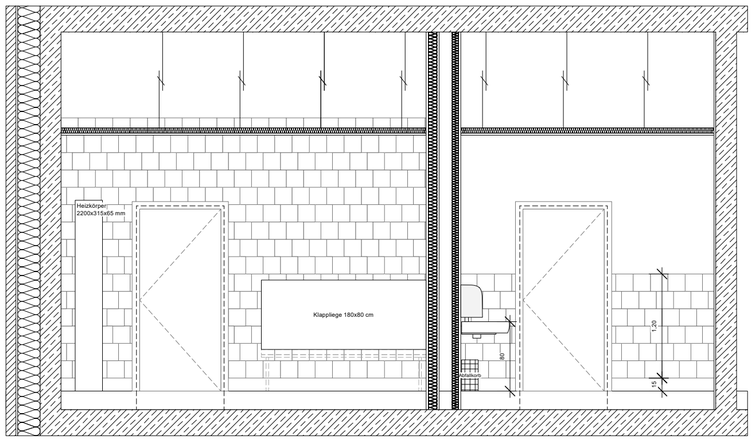

Wandansicht D

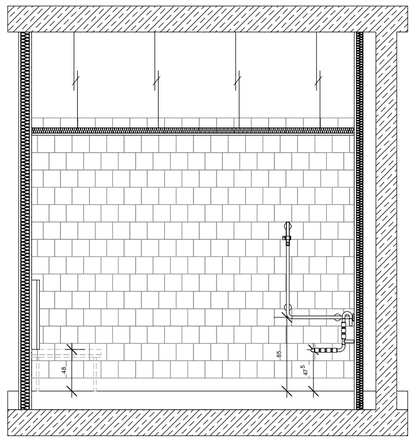

Wandansicht E

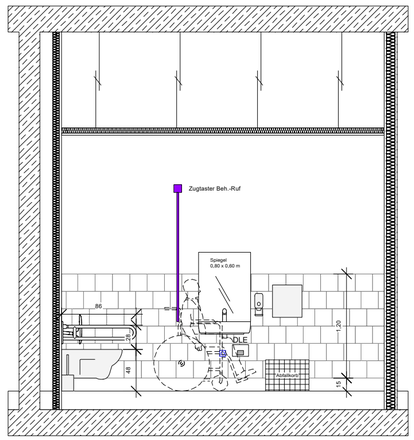

Wandansicht F

Index	Datum	Änderungen	gez.

Alle Maße sind am Bau verantwortlich zu prüfen. Abweichungen oder Widerspruchsprüfungen sofort an der Bauleitung vor der Ausführung zu klären.
Dieser Plan gilt nur in Verbindung mit den weiteren Architektenausführungsplänen, Statikplänen, Bauphysikplänen, Brandschutzplänen, den Durchbruchsplänen und Fachplanungen Haustechnik (HSLE), den Installationsplänen, Nutzungsplänen und Objektbuch, Arbeitsschutzplan, Brandschutzkonzept, den Unterlagen zu betriebstechnischen Einrichtungen. Bei Widersprüchen zwischen Plänen und sonstigen Ausführungsunterlagen gilt der jeweilige grüne Maßstab bzw. das aktuellere Datum.

Bauherr:
Stadt Delmenhorst
Die Oberbürgermeisterin
Fachdienst 60 -
Gebäudemanagement
Bert Oltmanns
Tel.: +49 4221-990735
Bert.Oltmanns@delmenhorst.de

Datum / Gez.:
20.01.2026/fm/ph

Maßstab / Plangröße:
1:50 / A2

Projekt:
Erweiterung GS Deichhorst
und Waldorfkindergarten

Planbezeichnung:
Beh.-Toilette 03 OG.1

Plannummer:
22 15 00-05-86

Dateiname: 22 15 00 GSD Fliesenspiegel.vwx